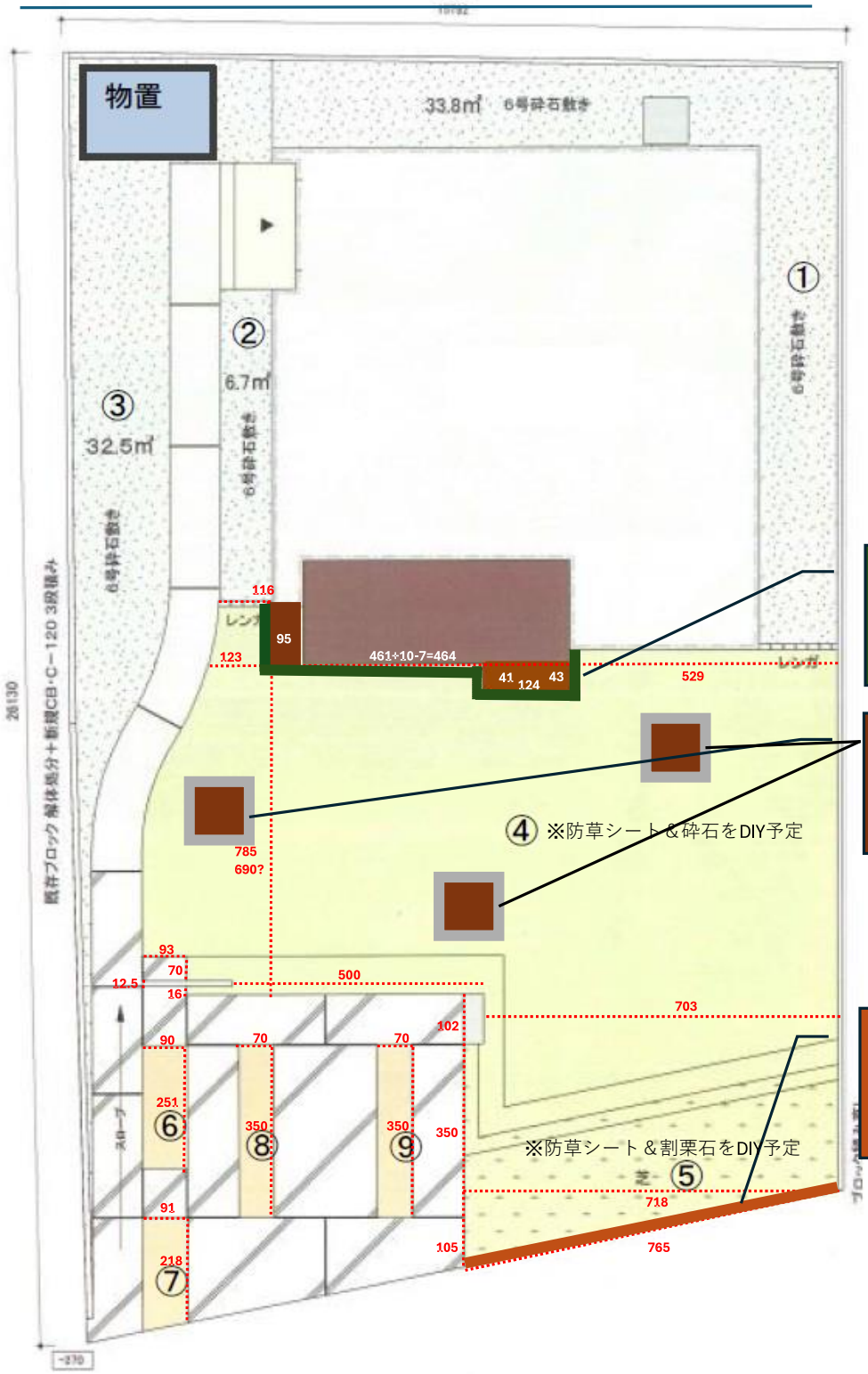

要望 1
ウッドデッキの周回に地先ブロック施工
砕石敷後、ウッドデッキ下の土砂流入防止目的　※他に案があれば提案頂きたい

要望2
地先ブロックの花壇施工
植栽はオリーブ予定
※配置や数は相談したいです

要望3
市道と敷地境界に地先ブロック施工
※砕石敷敷後、砕石流出や泥水流入防止目的と車両侵入防止目的です